

Art.-Nr. Artikel Menge EUR

## Futtergeschirre und Zubehör

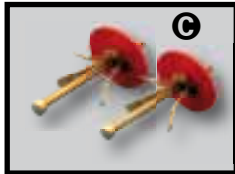

**A Futterballon**, 2 l, Plastik  
7002 1 Stck 3,10

**B Ballonreinigungsbürste**  
7003 1 Stck 3,30

**C Bredi-Ventilverschluß**, Nirosta  
7006 1 Stck 4,20

**Futterteller**, Plastik für Art.7002  
7007 1 Stck 3,40

**D** dto. Weißblech  
7008 1 Stck 4,20

**E** dto., Edelstahl  
70081 1 Stck 5,90

**F Rillentränke**  
Holz, ca. 75 cm lang, ohne Ballon  
7050 1 Stck 15,50

**G Flaschen-Futterteller**  
für Kronenkorkflaschen, Plastik  
7009 1 Stck 1,70



## Futtertasche



**DN-Maß**, 1-Waben-Breite, Plastik, mit Trageohren, mit Klettergitter

7031 1 Stck 11,70

dto., **Zander - Maß**  
7033 1 Stck 12,20



**DN - Maß**, Größe=2-Wab.-Breite, Holz

7035 1 Stck 6,90



dto., **Zander-Maß**  
7036 1 Stck 6,90

**Futtereimer 5 l, kompl.**, Deckel mit Bronze-Sieb



7040 1 Stck 4,70  
ab 10 Stck 4,50/St

**Ersatz - Deckel**  
passend zu Art.-Nr. 7040 mit Bronze-Sieb

7041 1 Stck 3,25

Art.-Nr. Artikel Menge EUR

**Aetznatron**, zum Reinigen verkitteter Sieb-gewebe der Futtereimer-Deckel

5197 1 kg 4,50

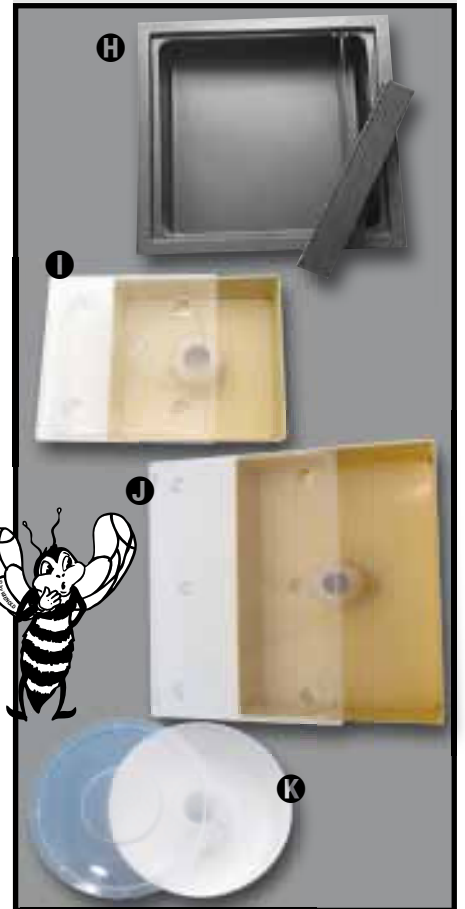

**H Futterwannen**  
Plastik, zum Einhängen in eine Zarge des LCB-Programms

ca. 10 l, **DN-Maß**  
7051 1 Stck 19,90

ca. 8 l, **Zander-Maß**  
7054 1 Stck 19,90

**Futtertröge**, zum Einstellen i. d. Honigraum, Kunststoff mit Deckel und Innendom

**I** 1 Ltr., **eckig**, 185 x 185 x 55 mm  
7059 1 Stck 9,25

**J** 2 Ltr., **eckig**, 350 x 210 x 55 mm  
70591 1 Stck 13,50

**K** 2 Ltr. **rund**  
70592 1 Stck 5,70



**L** 6 Ltr., **eckig**, 400 x 330 x 75 mm  
70593 1 Stck 14,25

7 Futtergefäße und Futtermittel



**Notizen:**

---



---



---

Art.-Nr. Artikel Menge EUR

Art.-Nr. Artikel Menge EUR

Art.-Nr. Artikel Menge EUR

**Bienenfutter\***

**Sprüh-Magermilch-Pulver**

7060	1 kg	5,55
------	------	------

Sojamehl-Höselfutter aus nicht gentechnisch veränderten Sojabohnen



**WIPOLL** zum Trocken-Höseln, der ideale Mischpollen

7065	1 kg	3,90*
	10 kg-Btl	29,50*
	25 kg-Sack	71,25*

**Sojamehl**

entfettet, feines Pulver zum Höseln **NICHT** gentechnisch verändert

7070	1 kg	2,35*
	10 kg-Btl.	22,50*
	25 kg-Sack	51,25*

**wölfen - Eiweiß-futterteig**



- zur Frühjahrsfütterung für den raschen Aufbau,
- bewährtes Brutanreiz- und Aufbaufutter,
- zur Notfütterung in trachtloser Zeit,
- Herbstanreizfütterung

*... bringt Ihre Völker in Schwung!*

**wölfen plus F = Forte vital Elixier**

7085	1 kg	3,55
	ab 18 kg	3,25/kg

**linde**

**Königinnen - Futterteig**

geeignet zur Bruttätigkeit des Begattungsvölkchens sowie für den Bienenköniginnen-Versand

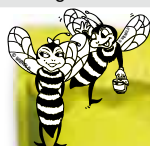

*... der Fachmann schätzt ihn!*

7090	1 kg	3,55
	ab 18 kg	3,25/kg

*Hier wird nicht gekleckert ... !*

LIEFERUNG AB HOF LAUTERBACH (HESSEN)

LIEFERUNG AB WERK DER FA. SÜDZUCKER

**APIPUDER® - Futterteigzucker**

7105	10 kg-Btl	17,10*
------	-----------	--------

**INVERTIN**, Weichhaltezusatz für selbstangesetzten Futterteig

71051	100 ml	11,95*
-------	--------	--------

**APIFONDA® - Futterteig** in 2,5 kg - Pckg

7106	12,5 kg-Pkt	18,00*
------	-------------	--------

**APIFONDA® - Futterteig** im 15 kg-Paket

7107	15 kg-Pkt	18,90*
------	-----------	--------

**APIINVERT®**

fertiges Flüssigfutter, im 2,5 kg - Btl

7109	12,5 kg-Pkt	16,50*
------	-------------	--------

dto., im 14 kg -Eimer

7110	14 kg-Eimer	16,90*
------	-------------	--------

dto., im 28 kg - Nachfüller

7112	28 kg-Pkt	31,00*
------	-----------	--------

Deckel extra, ohne Löcher, für 14 kg - API-Invert-Eimer

7111	1 Stck	1,60
------	--------	------

**Notizen:**

**\*Tagespreise = unterliegen täglichen Schwankungen am Weltmarkt und können sich auch stündlich ändern.**

Ein Direktbezug von der Fa. Südzucker ist über uns möglich. Die Mindestabnahme ist immer palettenweise.

**So funktioniert:**

1. Sie bestellen zu den folgenden Mindestabnahme-Mengen bei uns.
2. Nach unserer Rechnungsstellung und Gutschrift Ihrer Zahlung auf einem unserer Konten, folgt die unmittelbare Freigabe der Ware bei dem von Ihnen gewünschten Zuckerwerk der Fa. Südzucker.
3. Folgende Abhollager der Fa. Südzucker stehen für Sie zur Verfügung:

04895	Brottewitz	67591	Offstein
06712	Zeit	74254	Offenau
34414	Warburg	86641	Rain a. Lech
34590	Wabern	94447	Plattling
97199	Ochsenfurt		

4. Beachten Sie den Europalettentausch.

**APIFONDA® - Futterteig**

5 x 2,5 kg - Pckg, 1 Pal.= 64 Karton

7106	64 Karton à 12,5 kg-Pack	**
------	--------------------------	----

**APIFONDA® - Futterteig**

im 15 kg-Paket, 1 Pal.= 48 Karton

7107	48 Karton à 15 kg-Pkt	**
------	-----------------------	----

**APIINVERT®**,

fertiges Flüssigfutter, im 2,5 kg - Btl., 1 Pal.= 64 Karton

7109	64 Karton à 12,5 kg-Pkt	**
------	-------------------------	----

dto., im 14 kg -Eimer, 1 Pal.= 44 Eimer

7110	44 Eimer à 14 kg-Eimer	**
------	------------------------	----

dto., im 28 kg - Nachfüller, 1 Pal.= 36 Karton

7112	36 Karton à 28 kg-Pkt	**
------	-----------------------	----

\*\*Preis auf Anfrage



Quelle: APIINVERT®, APIFONDA® und APIPUDER® sind eingetragene Markennamen der Fa. Südzucker AG.

7 Futtergefäße und Futtermittel